

PLANO AÇÃO 2020



Instituição Particular de Solidariedade Social, registo da D.G.A.S. a 28/01/82, sob o nº 6/82.

Pessoa de Utilidade pública nº 502389800. D.R. nº 271, de 24 de Novembro de 1981.

Rua Central, 966, 4505-254 Fiães

Telefone: 227452155

E-mail: geral@cspadrejosecoelho.pt

Site: www.cspadrejosecoelho.pt

NOTA INTRODUTÓRIA

Caros amigos e Sócios apresentamos abaixo o programa de trabalho do Centro Social Padre José Coelho para 2020.

1. ORGANIZAÇÃO E GESTÃO INTERNA

É da responsabilidade da Diretora Técnica Sandra Manuel, gerir, organizar as diferentes valências com apoio da Dra. Joana nas valências dos idosos e da Professora Arminda nas valências de infância com a assessoria da Professora Stephanie. Na parte financeira conta com a colaboração da Dra. Lúcia Cristina, e na administrativa com Joaquim Queirós e Laura Linhas. No Serviço de Atendimento Social, com o Dr. Bruno Marques.

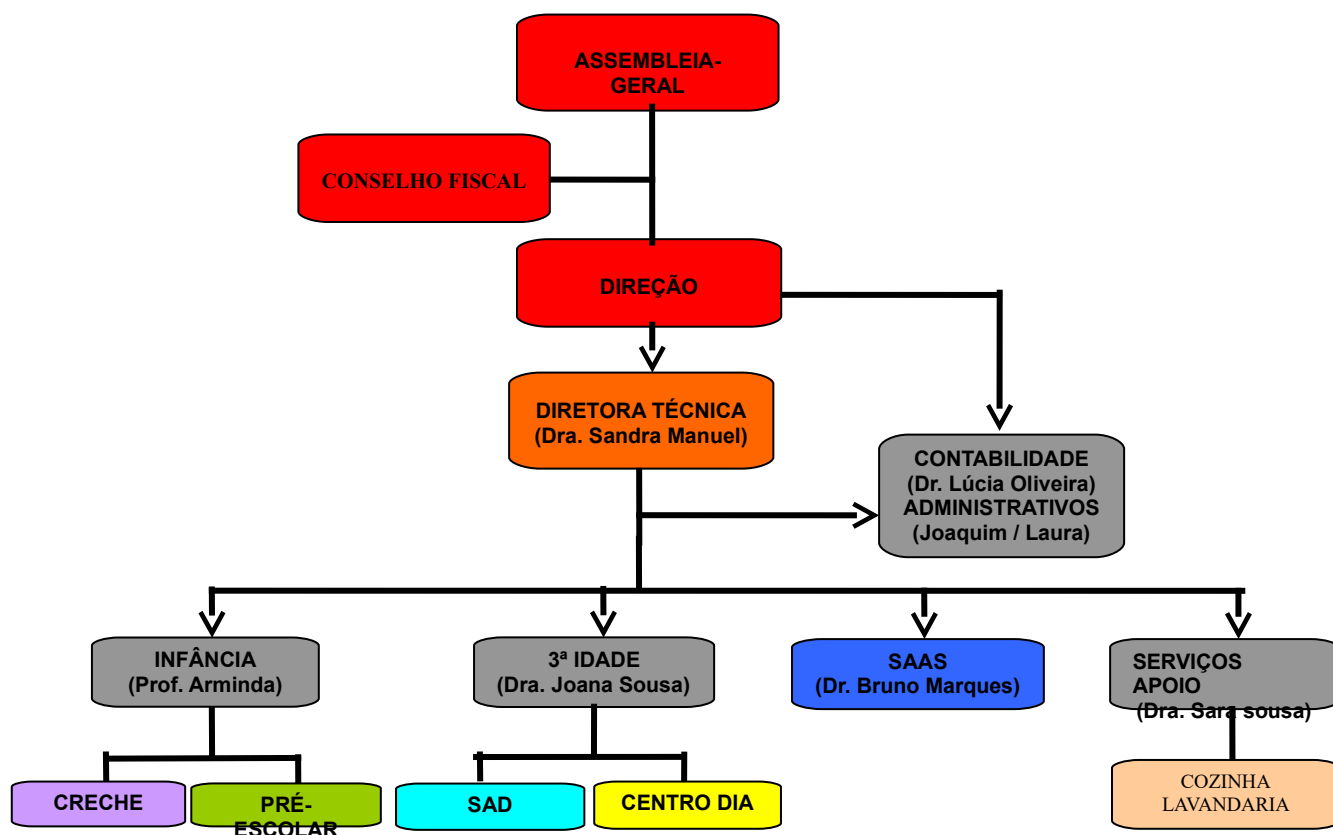

1.1 RECURSOS HUMANOS

A equipa CSPJC neste momento conta com 55 funcionários (estando três em situação de baixa-médica prolongada) distribuídos pelas todas as valências da instituição, 1 voluntário e uma auxiliar em prestação de serviços para limpeza das instalações ao final do dia.

Além dos colaboradores o Centro Social aceita todos os anos inúmeros estagiários de cursos de formação profissional de diferentes centros de formação e também várias pessoas para cumprir trabalho comunitário encaminhados pelo Instituto de reinserção social.

No ano de 2019 perspetivamos a mesma realidade.

2. REDES E PARCERIAS

O Centro Social Padre José Coelho é associado da União das IPSS Aveiro e CNIS. Mantém protocolos assinados no âmbito de estágios de formação profissional com o agrupamento de escolas de Fiães, com o Centro Social de Serdoura e com o IEFP. Protocolo com o Instituto de Reinserção Social de Santa Maria da Feira (no âmbito de receber arguidos para trabalho comunitário), com o Gabinete Plena Terapia (terapia da fala para meninos do pré-escolar), com HMC Sports – Piscinas e Ginásios Municipais, e assinamos agora protocolo com a Ulficlínica em que oferece descontos a todos os sócios da Instituição em vários serviços.

Somos parceiros ativos da Rede Social de Santa Maria da Feira e CLAS.

Vamos dinamizar um novo projeto o OL@, fruto de uma candidatura à Gulbenkian que foi aprovado. Este novo projeto com duração de três anos visa dar formação a nível de novas tecnologias aos nossos idosos de centro de dia e SAD, e posteriormente alargar para idosos da freguesia em situação de risco/isolamento. Isto para lhes dar ferramentas para se “ligarem” ao mundo e em caso de emergência saberem o que fazer.

3. APOIO À FAMÍLIA

Em 2020 continuaremos o trabalho que tem vindo a ser desenvolvido nos anos transactos ao nível do apoio às famílias carenciadas e como Coordenadores e mediadores no programa de apoio alimentar (POAPMC).

Continuaremos a actuar de forma concertada, sempre numa lógica de trabalho em grupo entre os técnicos e em permanente articulação com as instituições parceiras na Rede Social local.

4. COMUNICAÇÃO, ANGARIAÇÃO DE FUNDOS E MATERIAIS

Vamos continuar a desenvolver acções de comunicação que promovam a transparência, visibilidade (das nossas acções e projectos) e o envolvimento de todos os nossos sócios, doadores e amigos.

Em 2020 continuaremos a desenvolver acções que garantam a sustentabilidade da nossa acção através de: quotas e donativos; consignação fiscal no IRS; organização de eventos de angariação de fundos; e angariando materiais, sejam doados por particulares ou empresas, apelando a empresas que façam donativos em espécie e que com estes se possam doar a famílias carenciadas e também angariar fundos através da venda dos mesmos.

Estas acções são planeadas e coordenadas directamente pela direcção envolvendo os colaboradores, voluntários ou remunerados.

